

תּוֹרָה / национален / שפה / 文化 / شرفية

inalco

Institut national
des langues
et civilisations orientales

Annuaire des personnels administratifs de l'Inalco



2025/2026

Le Pôle des Langues et des Civilisations

Présidence.....	7
Chargés de mission et référents.....	8
Direction Générale des Services (DGS).....	9
Direction des Ressources Humaines (DRH).....	10
Agence Comptable (AGCP).....	11
Direction du Budget et de la Commande Publique (DBCP).....	11
Direction de la Scolarité (DIS).....	12
Service Coordination des Formations (SEFOR).....	14
Service d'Information, d'Orientation et d'Insertion Professionnelle (SIO-IP).....	14
Direction de la Formation Continue (DFC).....	15
Service Réussite Étudiante et Vie Étudiante (REVE).....	16
Direction Europe et International (DEI).....	17
Direction de la Communication (DIRCOM).....	18
Service de l'Événementiel et de l'Action Culturelle (SEAC).....	18
Service de la Logistique (SL).....	19
Direction Technique du Bâtiment (DTB).....	19
Direction du Système d'Information et des Ressources Numériques (DSIRN).....	20
Service médico-social.....	22
Numéros utiles.....	22
Départements et filières.....	23

La Maison de la recherche

Direction Administrative et Technique (DAT).....	28
Direction de la Recherche, de la Valorisation et des Études Doctorales (DIRVED).....	28
Équipes propres de recherche.....	29
Unités mixtes de recherche.....	30
Service de l'Information Scientifique, des Archives et du Patrimoine (SISAP).....	31
Fondation Inalco.....	31
Organigramme.....	32

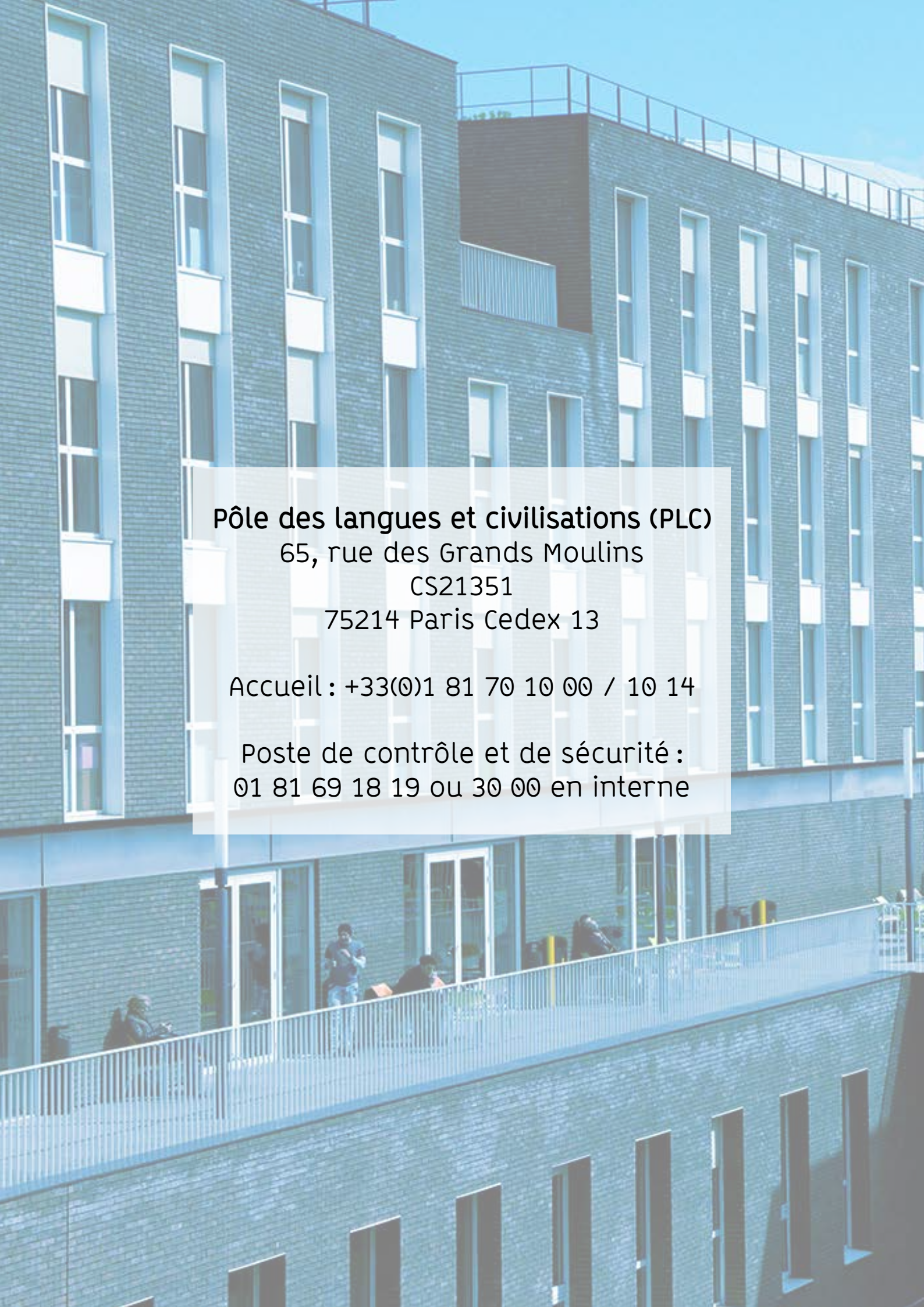

Pôle des langues et civilisations (PLC)
65, rue des Grands Moulins
CS21351
75214 Paris Cedex 13

Accueil : +33(0)1 81 70 10 00 / 10 14

Poste de contrôle et de sécurité :
01 81 69 18 19 ou 30 00 en interne



PRÉSIDENCE

secretariat.presidence@inalco.fr

Président	HUCHET Jean-François	01 81 70 10 31	presidence@inalco.fr	4.53
Directrice de cabinet	CORNALBA Julia	01 81 70 10 23	dir.cab@inalco.fr julia.cornalba@inalco.fr	4.46
Assistante de direction	FORMAGNE Pauline	01 81 70 10 31	secretariat.presidence@inalco.fr	4.49
Vice-présidente en charge du Conseil d'Administration, de l'organisation et des moyens	ALLÈS Delphine	01 81 70 10 21	delphine.alles@inalco.fr	4.50
Vice-présidente du Conseil Scientifique et de la recherche	SLEIMAN Rima	01 81 70 12 23	vp-recherche@inalco.fr rima.sleiman@inalco.fr	4.51 L1.08
Vice-président adjoint à la recherche	SLIM Assen	01 81 70 12 22	assen.slim@inalco.fr	4.51
Directeur de l'École doctorale	PRSTOJEVIC Aleksandar		aleksandar.prstojevic@inalco.fr	
Codirecteurs scientifiques des Presses de l'Inalco	DUVIGNEAU Julie ELIAS Nicolas		presses-inalco@inalco.fr	
Vice-président délégué aux affaires européennes et internationales	FORLOT Gilles	01 81 70 10 28	vp-international@inalco.fr gilles.forlot@inalco.fr	4.48
Vice-présidente adjointe aux affaires européennes	YATZIV-MALIBERT Il-Il	01 81 70 20 57	il-il.yatziv-malibert@inalco.fr	4.44
Vice-présidente déléguée aux formations	KONUMA Isabelle	01 81 70 10 25	vp-formations@inalco.fr isabelle.konuma@inalco.fr	4.47
Vice-présidents adjoints aux formations	WANG Frédéric TOUMARKINE Alexandre	01 81 70 10 25		4.44 4.47
Directeur des masters	TOUMARKINE Alexandre	01 81 70 20 57	alexandre.toumarkine@inalco.fr	4.47
Directeur des licences	WANG Frédéric	01 81 70 10 24	frederic.wang@inalco.fr	4.44
Responsables de la commission des enseignements transversaux	ROBIN Françoise COUMEL Laurent	01 81 70 12 05	francoise.robin@inalco.fr laurent.coumel@inalco.fr	2.24
Vice-président délégué à la réussite et à la vie étudiante, président de la Commission Contribution Vie Étudiante et de Campus (CoCVEC)	MAHEUX Laurent		laurent.maheux@inalco.fr	4.44
Vice-présidente déléguée au numérique	NAKAMURA-DELLOYE Yayoi	01 81 70 10 24	yayoi.nakamura-delloye@inalco.fr	4.44
Vice-président délégué à la valorisation et à la responsabilité environnementale	VERCUEIL Julien	01 81 70 10 48	julien.vercueil@inalco.fr	4.39

CHARGÉS DE MISSION

Chargé de mission Histoire de l'Inalco	LOZERAND Emmanuel		emmanuel.lozerand@inalco.fr	
Chargée de mission Science ouverte	CADOREL Sarah	01 81 70 20 55	sarah.cadorel@inalco.fr	L3.03 7.06
Chargé de mission Études aréales et coopération européenne	LUCKEN Mickael		mickael.lucken@inalco.fr	
Chargée de mission Langues à petits effectifs et disciplines rares	DE PENANROS Hélène		helene.depenanros@inalco.fr	
Chargé de mission Intelligence Artificielle	NOUVEL Damien		damien.nouvel@inalco.fr	
Chargée de mission Musées	WEI Lia		lia.wei@inalco.fr	

RÉFÉRENTS

Référente déontologie et lanceurs d'alerte	LIGER-BELAIR Valérie	01 81 70 10 43	valerie.liger-belair@inalco.fr	4.52
Référente déléguée à la protection des données	HALBOUT Mathilde	01 81 70 10 46	mathilde.halbout@inalco.fr	4.41
Référente radicalisation				
Référente égalité Femmes- Hommes, violences sexuelles et sexistes	CARANDINA Élisabeth		elisa.carandina@inalco.fr mission.egalite@inalco.fr	
Référente DU Passerelle	HOHMANN Sophie		sophie.hohmann@inalco.fr	
Référent racisme et antisémitisme	KLIPFEL Coralie		coralie.klipfel@inalco.fr	
Référent intégrité scientifique				
Référent laïcité	TOUMARKINE Alexandre		alexandre.toumarkine@inalco.fr	4.44
Référente sciences et société	LACROIX Mathilda	01 81 70 12 28	mathilda.lacroix@inalco.fr	2.13
Conseillère de prévention, référente harcèlement, handicap et discrimination				
Assistant de prévention PLC	PAULCAN sébastien	01 81 69 19 12	sebastien.paulcan@inalco.fr	RB21
Assistant de prévention RDL	SAID Boina	01 81 70 10 12	boina.said@inalco.fr	L0.03



DIRECTION GÉNÉRALE DES SERVICES (DGS)

dgs@inalco.fr

Directrice Générale des Services	LIGER-BELAIR Valérie	01 81 70 10 43	valerie.liger-belair@inalco.fr	4.52
----------------------------------	----------------------	----------------	--------------------------------	------

Directrice adjointe	ARGANT Béatrice	01 81 70 11 50	beatrice.argant@inalco.fr	4.35
---------------------	-----------------	----------------	---------------------------	------

Assistante de direction	STEINMETZ Céline	01 81 70 10 33	dgs@inalco.fr	4.49
-------------------------	------------------	----------------	---------------	------

Affaires juridiques et institutionnelles : affaires.juridiques@inalco.fr

Responsable	HALBOUT Mathilde	01 81 70 10 46	mathilde.halbout@inalco.fr	4.41
-------------	------------------	----------------	----------------------------	------

Cellule qualité et aide au pilotage

Responsable	FAUCHER Stéphane	01 81 70 10 44	stephane.faucher@inalco.fr	4.45
-------------	------------------	----------------	----------------------------	------

Contrôleur de gestion adjoint (RH et connaissance du coût des activités)	WANG-FONG Loïs		lois.wangfong@inalco.fr	
--------------------------------------------------------------------------	----------------	--	-------------------------	--

Coordination des instances de la recherche et aide au pilotage

Chargée de projet	REYMONET Nathalie	01 81 70 11 51	nathalie.reymonet@inalco.fr	4.45
-------------------	-------------------	----------------	-----------------------------	------

Sécurité des systèmes d'information et de communication

Responsable	TAGHELIT Samia	01 81 70 10 73	samia.taghelit@inalco.fr	6.01
-------------	----------------	----------------	--------------------------	------

Projet PC-Scol PEGASE

Chargé de projet	PEREIRA Alfredo	01 81 70 11 07	alfredo.pereira@inalco.fr	3.46
------------------	-----------------	----------------	---------------------------	------

Projet Sifac+

Chargé de projet	SOULAS Dominique		dominique.soulas@inalco.fr	
------------------	------------------	--	----------------------------	--

Atelier reprographie : reprographie@inalco.fr

Responsable	PEREZ-GONZALEZ Julien	01 81 70 10 07	julien.perez-gonzalez@inalco.fr	2.18
-------------	-----------------------	----------------	---------------------------------	------

Opérateur reprographie	ASSANTE Teddy	01 81 70 10 08	teddy.assante@inalco.fr	2.18
------------------------	---------------	----------------	-------------------------	------

DIRECTION DES RESSOURCES HUMAINES (DRH)

Recrutement : drh-recrutement@inalco.fr

Masse salariale : drh-masse.salariale@inalco.fr

Gestion prévisionnelle des effectifs, des emplois et des compétences (GPEEC) :

drh-gpeec@inalco.fr

Formation des personnels : drh-formation@inalco.fr

Gestion des personnels IATS : drh.iatos@inalco.fr

Gestion des personnels enseignants : drh.enseignants@inalco.fr

Gestion des vacataires enseignants et des heures complémentaires :

drh-vacataires-enseignants@inalco.fr

Directrice	ARGANT Béatrice	01 81 70 11 50	beatrice.argant@inalco.fr	4.34
Directrice adjointe	DESCOTE Delphine	01 81 70 10 63	delphine.descote@inalco.fr	4.37
Chargée de la mise en œuvre de la politique de santé et sécurité au travail		01 81 70 11 56		4.30
Adjointe en gestion administrative	ANIN Marie-Béatrice	01 81 70 11 43	marie-beatrice.anin@inalco.fr	3.32

Cellule d'aide au pilotage

Pilotage et suivi de la masse salariale sur ressources propres et contrats de recherche	BERRABAH Ouarda	01 81 70 11 64	ouarda.berrabah@inalco.fr	4.35
SIRH (ENSAP, CIR et requêtes B0)	BERTRAND Jacqueline	01 81 70 11 53	jacqueline.bertrand@inalco.fr	4.36

Pôle de gestion des personnels enseignants, administratifs et techniques

Coordination paie	ROCHEMONT Corine	01 81 70 11 65	corine.rochemont@inalco.fr	4.36
Gestion des vacataires-enseignants	TEBAST Chloé	01 81 70 11 62	chloe.tebast@inalco.fr	4.36
Gestion individuelle Enseignants et IATS	COUCHY-ROMAIN Rony	01 81 70 11 60	rony.couchy-romain@inalco.fr	4.38
Gestion des vacataires administratifs et tuteurs	DONADIEU Clémence	01 81 70 10 62	clemence.donadieu@inalco.fr	4.35

Pôle de gestion prévisionnel des effectifs, des emplois et des compétences (GPEEC)

Responsable du pôle	COLLIGNON Benoît	01 81 70 11 61	benoit.collignon@inalco.fr	4.43
Gestionnaire formation	DIALLO Ousseynatou	01 81 70 11 55	ousseynatou.diallo@inalco.fr	4.43

AGENCE COMPTABLE (AGCP)

agence.comptable@inalco.fr

Agent comptable	CARON Philippe	01 81 70 10 51	philippe.caron@inalco.fr	3.53
Fondée de Pouvoir	RAJAONA Renée	01 81 70 10 57	renee.rajaona@inalco.fr	3.54
Gestionnaire comptable	GUITTARD Marie-José	01 81 70 10 54	marie-jose.guittard@inalco.fr	3.52
Gestionnaire comptable	BÉCHET Anaïs	01 81 70 10 56	anais.bechet@inalco.fr	3.55
Gestionnaire comptable	DOMENECH Amparo	01 81 70 10 53	mariaamparo.domenechcacho@inalco.fr	3.55

DIRECTION DU BUDGET ET DE LA COMMANDE PUBLIQUE (DBCP)

Achats et commandes publiques : commandes.publiques@inalco.fr

Frais de bouche : dbcp-traiteurs@inalco.fr

Missions : dbcp-missions@inalco.fr

Directrice	MOLINELLI Isabelle	01 81 70 10 61	isabelle.molinelli@inalco.fr	3.56
Responsable des achats et des marchés publics	ABOUAF Stéphane	01 81 70 10 63	stephane.abouaf@inalco.fr	3.57
Responsable du pilotage des opérations pluriannuelles	AGBEVENOU Célestine	01 81 70 10 65	celestine.agbevenou@inalco.fr	3.54
Gestionnaire dépenses	BOUNOUA Amar	01 81 70 11 88	amar.bounoua@inalco.fr	3.57
Gestionnaire financier secteur RH, RI, départements, formation continue, études et correspondant SIFAC	MIRLICOURTOIS Marie-Marthe	01 81 70 10 68	marie-marthe.mirlicourtois@inalco.fr	3.58
Gestionnaire financier secteur logistique, patrimoine, informatique et correspondant SIFAC	LARA Adriel	01 81 70 10 69	adriel.lara@inalco.fr	3.58
Gestionnaire chargé des crédits Recherche et Ecole doctorale	JOBARD Pierre	01 81 70 10 67	pierre.jobard@inalco.fr	3.58
Gestionnaire des achats	RAZANADRAKOTO Rick	01 81 70 10 64	rick.razanadrakoto@inalco.fr	3.30
Vacataire	MONSALVE José		jose.monsalve@inalco.fr	

DIRECTION DE LA SCOLARITÉ (DIS)

Inscriptions administratives : 01 81 70 11 16 / 11 26 scolarite@inalco.fr

Diplômes : diplomes@inalco.fr

Directrice	PERSON Nathalie	01 81 70 11 32	nathalie.person@inalco.fr	3.50
Directrice adjointe	RELAVE Delphine	01 81 70 11 12	delphine.relave@inalco.fr	3.51

Pôle des inscriptions administratives et de la certification

Responsable	MAIGNAN Jessica	01 81 70 11 15	jessica.maignan@inalco.fr	3.45
Inscriptions administratives	SADI Amir	01 81 70 10 35	amir.sadi@inalco.fr	3.47
	BELDJILALI Hakym	01 81 70 11 16	hakym.beldjilali@inalco.fr	3.47
Inscriptions administratives et boursiers	SÉGAREL Yvette	01 81 70 11 23	yvette.segarel@inalco.fr	3.47
Gestionnaire de scolarité	LEPAGE Alice	01 81 70 11 14	alice.lepage@inalco.fr	3.47

Pôle des inscriptions et du suivi pédagogique

Responsable du pôle, gestion des L.AS et des transversaux	RELAVE Delphine	01 81 70 11 12	delphine.relave@inalco.fr	3.51
Gestionnaire pédagogique études chinoises	FONSECA Yuxuan	01 81 70 11 13	secretariat.chine@inalco.fr yuxuan.fonseca@inalco.fr	3.42
Gestionnaire pédagogique études japonaises	JUGE Catherine	01 81 70 11 33	secretariat.japon@inalco.fr catherine.juge@inalco.fr	3.42
Gestionnaire pédagogique Asie du sud, Himalaya, Asie du sud-Est et pacifique	BOUCART Mathilde	01 81 70 11 35	secretariat.ase@inalco.fr mathilde.boucart@inalco.fr	3.41B
Gestionnaire pédagogique études arabes	TSENG Wei-Yen	01 81 70 11 34	secretariat.arabe@inalco.fr wei-yeng.tseng@inalco.fr	3.41A
Gestionnaire pédagogique Afrique et océan indien, études hébraïques et juives et Amériques	VIDALAIN Chloé	01 81 70 11 28	secretariat.afrique@inalco.fr secretariat.hebreu@inalco.fr secretariat.amerique@inalco.fr chloe.vidalain@inalco.fr	3.41A
Gestionnaire pédagogique études russes, Eurasie	GAUBRON Jocelyne	01 81 70 11 29	secretariat.russe@inalco.fr jocelyne.gaubron@inalco.fr	3.44
Gestionnaire pédagogique études russes, Europe centrale et orientale	JAKIMOV Věrika	01 81 70 11 31	secretariat.europe@inalco.fr verika.jakimov@inalco.fr	3.43
Gestionnaire pédagogique études coréennes	BUREAU Virginie	01 81 70 11 25	secretariat.coréen@inalco.fr virginie.bureau@inalco.fr	3.41B
Responsable bureau des Masters	MOCIK Érika	01 81 70 11 41	bureau.masters@inalco.fr erika.mocik@inalco.fr	3.48
Gestionnaire pédagogique des Masters LLCER	BERGER Sasha	01 81 70 11 85	bureau.masters@inalco.fr sasha.berger@inalco.fr	3.48

Pôle soutien

Responsable	CARPENTIER Virgine	01 81 70 11 09	virginie.carpentier@inalco.fr	3.46
Gestionnaire Apogée	SHIM Hae-Lee	01 81 70 11 57	assistance.apogee@inalco.fr hae-lee.shim@inalco.fr	3.49
Cellule Planning	ATAKAY Ali	01 81 70 11 06	de.planning@inalco.fr ali.atakay@inalco.fr	3.49
	MAMAEVA Oxana	01 81 70 20 56	de.planning@inalco.fr oxana.mamaeva@inalco.fr	3.49
Cellule Examens et SNW	ALVES CRESPO Kymberly	01 81 70 11 08	kymberly.alvescrespo@inalco.fr	
	ALVES CRESPO Kevin		kevin.alvescrespo@inalco.fr	

Filières professionnalisantes

Responsable de formation Commerce International	BAYOUD Khadija	01 81 70 10 40	khadija.bayoud@inalco.fr	3.28
Gestionnaire pédagogique	MAGALHAES Laura	01 81 70 11 41	laura.magalhaes@inalco.fr	3.25B
Responsable de formation Relations Internationales	MARTIN Jenna	01 81 70 11 40	jenna.martin@inalco.fr	3.22A
Gestionnaire pédagogique	MILCARECK Clémence	01 81 70 11 38	clemence.milcareck@inalco.fr	3.25B
Responsable de formation Didactique des langues, Communication et formations interculturelles	BRESSON Damien	01 81 70 11 17	damien.bresson@inalco.fr	3.28
Gestionnaire pédagogique	RIMBAULT Alice	01 81 70 11 36	alice.rimbault@inalco.fr	3.25A
Responsable de formation TAL/TI/SDL	HAMID Bassir	01 81 70 11 42	bassir.hamid@inalco.fr	3.22A
Responsable du développement des formations en alternance	DEMEAUTIS Ekaterina		ekaterina.demeautis@inalco.fr	4.39

SERVICE COORDINATION DES FORMATIONS (SEFOR)

CFVE, maquettes, offre de formation, conventions : sefor-formations@inalco.fr

Soutien aux départements : sefor-soutien-departements@inalco.fr

Commission des enseignements transversaux (CTR), parcours thématiques et disciplinaires

(ThD) : sefor-ctr@inalco.fr

Formations à distance : sefor-ead@inalco.fr

Responsable	RUE Agathe	01 81 70 11 04	agathe.rue@inalco.fr	3.29
-------------	------------	----------------	----------------------	------

Pôle Pilotage et valorisation des formations initiales

Gestionnaire administratif maquettes et offre de formation	LOPEZ Aurélien	01 70 81 10 66	aurelien.lopez@inalco.fr	3.27
------------------------------------------------------------	----------------	----------------	--------------------------	------

Gestionnaire administrative des formations à distance et des conventions de partenariats nationaux dans le domaine des formations	NGUYEN Lien	01 81 70 10 66	thikimlien.nguyen@inalco.fr	3.27
-----------------------------------------------------------------------------------------------------------------------------------	-------------	----------------	-----------------------------	------

Pôle Soutien départements et formations

Gestionnaires administratifs départements, commissions et aires géographiques	LAGARDE Elisabeth LUNARDI Justine	01 81 70 11 18	elisabeth.lagarde@inalco.fr justine.lunardi@inalco.fr	3.27
-------------------------------------------------------------------------------	--------------------------------------	----------------	----------------------------------------------------------	------

Gestionnaire administrative soutien transversal aux départements et formations, (CTR ; Licences ThD / bilangues ; diplômes d'établissement)	CHERIF Imen	01 81 70 11 18	imen.cherif@inalco.fr	3.27
---------------------------------------------------------------------------------------------------------------------------------------------	-------------	----------------	-----------------------	------

Documentation, accompagnement	Stagiaires/ services civiques			
-------------------------------	----------------------------------	--	--	--

SERVICE D'INFORMATION, D'ORIENTATION ET D'INSERTION PROFESSIONNELLE (SIO-IP)

Stages - Emplois : sioip@inalco.fr

Conventions de stages : conventions.stages@inalco.fr

Responsable	BENCHABANE Rachida	01 81 70 11 01	rachida.benchabane@inalco.fr	2.02
-------------	--------------------	----------------	------------------------------	------

Gestionnaire en information et orientation, référent étudiants-entrepreneur	LY Kai Yan	01 81 70 11 20	kaiyan.ly@inalco.fr	2.01
-----------------------------------------------------------------------------	------------	----------------	---------------------	------

Gestionnaire des conventions de stages et de la diffusion des offres stages/emplois	SANCHEZ Tony	01 81 70 11 00	tony.sanchez@inalco.fr	2.01
-------------------------------------------------------------------------------------	--------------	----------------	------------------------	------

Chargée de relation avec les partenaires professionnels	DEMEAUTIS Ekaterina	01 81 70 11 22	ekaterina.demeautis@inalco.fr	2.01
---------------------------------------------------------	---------------------	----------------	-------------------------------	------

Informations générales, organisation des événements	Étudiants stagiaires	01 81 70 11 02	sioip@inalco.fr	2.08
-----------------------------------------------------	----------------------	----------------	-----------------	------



DIRECTION DE LA FORMATION CONTINUE (DFC)

Formation continue : formation.continue@inalco.fr

Test de japonais : testjaponais@inalco.fr

Directrice administrative	BATTINI Marie	01 81 70 11 54	marie.battini@inalco.fr	3.31
Directrice des programmes Executive Education	BASSANINI Claudia	06 64 81 43 22	claudia.bassanini@inalco.fr	L3.14
Chargée de marketing opérationnel et WEB Executive Education	PIERRU Sybille	06 60 48 12 07	sybille.pierru@inalco.fr	L3.14
Chargées de developpement commercial Executive Education	HERLAUT Mélissa LEVY TRAN Caroline	06 50 77 33 84 07 65 54 58 62	melissa.herlaut@inalco.fr caroline.levy-tran@inalco.fr	L3.14
Coordinatrice administrative et logistique	CARPENTIER Mathilde	06 50 76 94 23	mathilde.carpentier@inalco.fr	L3.14
Ingénieur pour l'enseignement numérique	BOUTAHYRY Abdenmour	01 81 70 11 49	abdenmour.boutahyry@inalco.fr	2.10
Ingénieure de formation	RAUD Amélie		amelie.raud@inalco.fr	
Coordinatrice de formation, reprise d'études, VAE, VAP85, formations individuelles, entreprises	GÉHANT Anne	01 81 70 11 45	anne.gehant@inalco.fr	2.10
Coordinatrice de formation en charge des stages intensifs, coréen, japonais et autres langues	ANDRIANARIVO Audrey	01 81 70 10 52	audrey.andrianarivo@inalco.fr	2.09
Coordinatrice de formation Arabe littéral, maghrébin, kabyle, Persan , Turc, Syro-Libanais	EKMEN Nursah	01 81 70 11 47	nursah.ekmen@inalco.fr	2.09
Coordinatrice de formation en charge du chinois, russe et ukrainien	ZHANG Lingling	01 81 70 11 44	lingling.zhang@inalco.fr	2.09
Coordinatrice test JLPT	TONDEUR Leila	01 81 70 11 48	testjaponais@inalco.fr leila.tondeur@inalco.fr	3.20

SERVICE RÉUSSITE ÉTUDIANTE ET VIE ÉTUDIANTE (REVE)

Secrétariat pédagogique Licence + : secretariat-reussite@inalco.fr

Dispositifs réussite étudiante : reussite.etudiante@inalco.fr

Dispositifs vie étudiante : vie.etudiante@inalco.fr

Valorisation de l'engagement : engagement-etudiant@inalco.fr

Inalculturelle : inalculturelle@inalco.fr

Prêt de matériel informatique pour les étudiants : soutiennum@inalco.fr

Mission Handicap : handicap@inalco.fr

Cellule d'actions pédagogiques : cordeesdelareussite@inalco.fr

Responsable	GARCIA MORALES Roman	01 81 70 10 85	roman.garciamorales@inalco.fr	3.22B
-------------	----------------------	----------------	----------------------------------------------------------------------------------	-------

Pôle de la Réussite étudiante (RE)

Cheffe du pôle Réussite étudiante et référente aide au voyage	RUEDA Aury	01 81 70 10 10	aury.rueda@inalco.fr	3.24
---------------------------------------------------------------	------------	----------------	----------------------------------------------------------------	------

Gestionnaire administrative et référente tutorat et objectif Master	BLASI Éva	01 81 70 11 05	eva.blasi@inalco.fr	3.24
---------------------------------------------------------------------	-----------	----------------	--------------------------------------------------------------	------

Directrice d'étude des parcours Licence+/Tempo/DUP 1ère année	FARJAUD Virginie		virginie.farjaud@inalco.fr	
---------------------------------------------------------------	------------------	--	----------------------------------------------------------------------------	--

Pôle de la Vie étudiante (VE)

Cheffe du pôle Vie étudiante	QUEREYRON Maud	01 81 70 10 55	maud.quereyron@inalco.fr	3.26
------------------------------	----------------	----------------	------------------------------------------------------------------------	------

Gestionnaire administratif	WALCZAK Antoine	01 81 70 12 21	antoine.walczak@inalco.fr	3.26
----------------------------	-----------------	----------------	--------------------------------------------------------------------------	------

Gestionnaire administratif	LECARPENTIER Gabriel	01 81 70 10 17	gabriel.lecarpentier@inalco.fr	3.26
----------------------------	----------------------	----------------	------------------------------------------------------------------------------------	------

Mission Handicap

Gestionnaire administrative	MERLIN Maryline	01 81 70 12 09	maryline.merlin@inalco.fr	3.23
-----------------------------	-----------------	----------------	--------------------------------------------------------------------------	------

Gestionnaire administrative	MOREL Carole	01 81 70 11 21	carole.morel@inalco.fr	3.23
-----------------------------	--------------	----------------	--------------------------------------------------------------------	------

Cellule d'actions pédagogiques

Coordinateur et ingénieur pédagogique Cordées de la réussite	TARGA Florian	01 81 70 10 16	florian.targa@inalco.fr	3.24
--------------------------------------------------------------	---------------	----------------	----------------------------------------------------------------------	------

Coordinateur Experimentarium et ingénieur pédagogique Licence+	AUDET Sylvain	01 81 70 10 16	sylvain.audet@inalco.fr	3.24
----------------------------------------------------------------	---------------	----------------	----------------------------------------------------------------------	------



DIRECTION EUROPE ET INTERNATIONAL (DEI)

Directeur	LECONTE Jules	01 81 70 11 74	direction.international@inalco.fr	3.36
-----------	---------------	----------------	-----------------------------------	------

Pôle mobilité entrante

Responsable des mobilités entrantes	JEANNET Claire	01 81 70 11 69	mob-in@inalco.fr	3.37
-------------------------------------	----------------	----------------	------------------	------

Coordnatrice des mobilités entrantes	SALAK Yasmine	01 81 70 11 19	mob-in@inalco.fr	3.37
--------------------------------------	---------------	----------------	------------------	------

Secrétaire pédagogique	CAMUS Véronique	01 81 70 11 24	secretariat.fle@inalco.fr	3.37
------------------------	-----------------	----------------	---------------------------	------

Pôle mobilité sortante

Responsable des mobilités sortantes	PLAUD GUÉRIN Sandrine	01 81 70 11 75	mob-out@inalco.fr	3.33
-------------------------------------	-----------------------	----------------	-------------------	------

Coordnatrice des mobilités sortantes	DARROZES-TAVARES Camille	01 81 70 11 76	mob-out@inalco.fr	3.33
--------------------------------------	--------------------------	----------------	-------------------	------

Pôle Erasmus +

Chargée des mobilités sortantes Erasmus +	DAUDENTHUN Lucille	01 81 70 11 78	erasmus@inalco.fr	3.39
-------------------------------------------	--------------------	----------------	-------------------	------

Pôle EUniwel

Cheffe de projets numériques	LANIER Lola	01 81 70 11 79	euniwell@inalco.fr	3.39
------------------------------	-------------	----------------	--------------------	------

Cheffe de projets européens	RIGAL Louise	01 81 70 11 58	euniwell@inalco.fr	3.35
-----------------------------	--------------	----------------	--------------------	------

Apprentie	GHORBANIAN Kiana	01 81 70 11 77	euniwell@inalco.fr	3.34
-----------	------------------	----------------	--------------------	------

DIRECTION DE LA COMMUNICATION (DIRCOM)

communication@inalco.fr

Directrice	DUFRÊNE Eve	01 81 70 10 92	eve.dufrene@inalco.fr	4.40
Graphiste	PASQUET Robert	01 81 70 12 29	robert.pasquet@inalco.fr	4.42
Chargée de communication éditoriale	BECHON Stéphanie	01 81 70 11 86	stephanie.bechon@inalco.fr	4.42
Chargée de communication digitale	LECONTE Sonia	01 81 70 10 42	sonia.leconte@inalco.fr	4.42
Chargée de communication et relations presse	HERRERAS Éléonore	01 81 70 10 32	eleonore.herrerass@inalco.fr	4.42

SERVICE DE L'ÉVÉNEMENTIEL ET DE L'ACTION CULTURELLE (SEAC)

evenementiel@inalco.fr

Responsable	LACROIX Mathilda	01 81 70 12 28	mathilda.lacroix@inalco.fr	2.13
Chargée de projet événement culturel	ROTONDARO FERREIRA Alejandra	01 81 70 10 34	alejandra.rotondaroferreira@inalco.fr	2.13
Chargée d'action culturelle	PHAM Sophie	01 81 70 11 93	sophie.pham@inalco.fr	2.13

SERVICE DE LA LOGISTIQUE (SL)

logistique@inalco.fr - 01 81 70 10 14/10 00

Responsable	PASCA Daniela	01 81 70 10 09	daniela.pasca@inalco.fr	4.01
Accueil, courrier, standard	HARRACA-TAULET Grégoire		gregoire.harraca-taulet@inalco.fr	0.08
Accueil, courrier, standard, appariteur	DIEUDONNÉ Sophia		sophia.dieudonne@inalco.fr	0.08
Navette, accueil, courrier, standard, logistique colloques	COULIBALY Mohamed		mohamed.coulibaly@inalco.fr	0.08
Navette, accueil, courrier, standard, logistique colloques	SANNAJUST Romain	01 81 70 10 06	romain.sannajust@inalco.fr	0.08
Accueil, courrier, standard, logistique colloques	LEMAIRE Viviane	01 81 70 10 04	viviane.lemaire@inalco.fr	0.08
Accueil, courrier, standard, fournitures, logistique colloques	ISSILAME Amina	01 81 70 10 03	amina.issilame@inalco.fr	0.08
Accueil, courrier, standard	MBANGA Carine		carine.mbanga@inalco.fr	0.08

DIRECTION TECHNIQUE DU BÂTIMENT (DTB)

Permanance : 06 23 96 96 26 - dtb@bulac.fr

Directeur	CHAGNIOT Vincent	01 81 69 19 10	vincent.chagniot@bulac.fr	RB23
Adjoint au directeur	PAULCAN Sébastien	01 81 69 19 12	sebastien.paulcan@inalco.fr	RB21
Agent de maintenance technique polyvalent	CIRANY Jean-Claude	01 81 69 19 11	jean-claude.cirany@inalco.fr	RB19
Agent de maintenance technique polyvalent	GACI Malik	01 81 69 19 11	malik.gaci@inalco.fr	RB19
Agent de maintenance technique en charge des travaux d'électricité	NJIKE SANDJO Ghislain	01 81 69 19 11	ghislain.njike-sandjo@bulac.fr	RB19
Agent de maintenance technique en charge des travaux de plomberie	NEMOUR Mohamed	01 81 69 19 11	mohamed.nemour@inalco.fr	RB19

DIRECTION DU SYSTÈME D'INFORMATION ET DES RESSOURCES NUMÉRIQUES (DSIRN)

Assistance informatique : support.informatique@inalco.fr

Assistance TICE : assistance-tice@inalco.fr

VoD et prêt DVD : mediatheque@inalco.fr

Site web : webmaster@inalco.fr

Directeur	VIGNY Pierre-Jean	01 81 70 10 89	pierre-jean.vigny@inalco.fr	4.33
Directeur adjoint	MAURY Pascal	01 81 70 10 86	pascal.maury@inalco.fr	4.31
Directeur adjoint	WALDEK Olivier	01 81 70 10 77	olivier.waldek@inalco.fr	4.27
Secrétariat administratif	BENDAVID Debora	01 81 70 10 71	debora.bendavid@inalco.fr	4.32

Unité applications et développements SI

Responsable	MAURY Pascal	01 81 70 10 86	pascal.maury@inalco.fr	4.31
-------------	--------------	----------------	--------------------------------------------------------------------	------

CELLULE APPLICATIONS MÉTIERS

Ingénieur administrateur des applications Métiers	NOCTULLE François	01 81 70 10 76	francois.noctulle@inalco.fr	4.26
ingénieur administrateur des applications Métiers	ABAM Coltars	01 81 70 10 83	coltars.abam@inalco.fr	4.26
Ingénieur administrateur des applications Métiers	DAVID Céline	01 81 70 10 78	celine.david@inalco.fr	4.26
ingénieur administrateur des applications Métiers	AÏT-MEZOUAR Mustapha	01 81 70 10 80	mustapha.aitmezouar@inalco.fr	4.28

CELLULE DEVELOPPEMENTS SI

Webmaster	RAWAT Sheela	01 81 70 10 87	sheela.rawat@inalco.fr	4.32
Ingénieur en ingénierie logicielle	BOUKHOULKHAL Nassim	01 81 70 11 03	nassim.boukhoulkhal@inalco.fr	4.32

Unité infrastructures et assistance

Responsable	WALDEK Olivier	01 81 70 10 77	olivier.waldek@inalco.fr	4.27
-------------	----------------	----------------	------------------------------------------------------------------------	------

CELLULE INFRASTRUCTURES

Ingénieur administrateur des systèmes et des réseaux	HAYOT Alain	01 81 70 10 74	alain.hayot@inalco.fr	4.29
Ingénieur administrateur des systèmes et des réseaux	MARIN Éric	01 81 70 10 84	eric.marin@inalco.fr	4.29
Ingénieur administrateur des systèmes et des réseaux	BAIET Cyril	01 81 70 10 70	cyril.baiet@inalco.fr	4.29
Assistant ingénieur	SODANO Sylvain	01 81 70 10 81	sylvain.sodano@inalco.fr	4.28
Ingénieur IA et Data	AÏT HADICHOU Youness		youness.aithadichou@inalco.fr	4.28

CELLULE ASSISTANCE

Responsable	DEPINARDE Sébastien	01 81 70 10 72	sebastien.depinarde@inalco.fr	4.25
Assistance informatique	DJILALI Medhi	01 81 70 10 79	medhi.djilali@inalco.fr	4.25
Assistance informatique	ABASSE Zakaria	01 81 70 10 75	zakaria.abasse@inalco.fr	4.25
Assistance informatique	PRIBIL Marc	01 81 70 10 82	marc.pribil@inalco.fr	4.25

Unité technologies de l'information et de la communication pour l'enseignement (TICE) et usages numériques

Responsable	DROUOT Vincent	01 81 70 10 96	vincent.drouot@inalco.fr	7.11
Assistance TICE	DIOP Ibrahima	01 81 70 11 84	ibrahima.diop@inalco.fr	6.11
Assistance TICE	PILET Gabriel	01 81 70 10 90	gabriel.pilet@inalco.fr	6.11
Assistance TICE et coordination technique	MARINO Marco	01 80 71 10 99	marco.marino@inalco.fr	7.09
Coordination auditorium, production multimédia	GHIRARDELLI Benoit	01 81 70 10 93	benoit.ghirardelli@inalco.fr	7.12
Production multimédia, studio son	DJIKINE Thierry		thierry.djikine@inalco.fr	7.13
Production multimédia, studio vidéo	DURAND-BARON Christophe	01 81 70 10 94	christophe.durand-baron@inalco.fr	7.12
Production multimédia, studio vidéo	FRENEHARD Duncan	01 81 70 11 87	duncan.frenehard@inalco.fr	7.12
Assistance TICE Maison de la recherche, production multimédia	VIDAL Franck	01 81 70 10 26	franck.vidal@inalco.fr	L0.03

Unité appui à l'enseignement numérique

Responsable	SILHOL Boriana	01 81 70 10 88	boriana.silhol@inalco.fr	6.02
Ingénieur pour l'enseignement numérique	BRIQUET Sophie	01 81 70 10 91	sophie.briquet@inalco.fr	6.02
Ingénieur pour l'enseignement numérique	KLEICHE Dalal	01 81 70 10 91	dalal.kleiche@inalco.fr	6.02
Ingénieur pour l'enseignement numérique projet EuniWell	POOR-HANG Roxane		roxane.poor-hang@inalco.fr	6.02
Ingénieur pour l'enseignement numérique projet COMP	BAUNÉ Julie		julie.baune@inalco	6.02
Documentaliste Living Lab	HO Christine	01 81 70 10 95/97	christine.ho@inalco.fr	6.02
Documentaliste Living Lab	HERVÉ Raphaëlle	01 81 70 10 95/98	raphaelle.herve@inalco.fr	6.02

SERVICE MÉDICO-SOCIAL

Cabinet médical	COLLIN Olivier	01 81 69 19 16	olivier.collin@inalco.fr	RB27
Secrétaire médicale	ANDRIAMAMPIANINA Eva	01 81 69 19 17	secretariat-medical@inalco.fr	RB26
Assistante sociale pour le personnel - un lundi par mois au PLC sur RDV	MABROUK Chahrazad	01 40 79 33 32 (prise de RDV)	chahrazad.mabrouk@mnhn.fr	
Assistante sociale pour les étudiants	RABAI Maéva	01 81 70 11 73	maeva.rabai@inalco.fr	7.01
Psychologue	FERVEUR Christophe		ecoute.psy@inalco.fr	
Psychiatre	MONCHABLON Dominique		ecoute.psy@inalco.fr	

NUMÉROS UTILES

Club	44 44 (interne uniquement)	1er étage
Salle détente	01 81 70 11 94	3.38
Régie auditorium	01 81 69 19 05	RDC
Bulac	01 81 69 18 00	RDC

DÉPARTEMENTS ET FILIÈRES

Études arabes : secretariat.arabe@inalco.fr / secretariat.initiationarabe@inalco.fr

Directrice	VAN RENTERGHEM Vanessa		vanessa.vanrenterghem@inalco.fr	2.27
Directeur adjoint	JABER Fadi		fadi.jaber@inalco.fr	2.27
Gestionnaire pédagogique	TSENG Wei-Yen	01 81 70 11 34	wei-yen.tseng@inalco.fr	3.41A
Gestionnaire pédagogique initiation arabe				

Études chinoises : secretariat.chine@inalco.fr

Directeur	ARSLANGUL Arnaud	01 81 70 11 96	arnaud.arslangul@inalco.fr	2.31
Directeur adjoint	LIU Michel	01 81 70 11 96	michel.liu@inalco.fr	2.31
Gestionnaire pédagogique	FONSECA Xuxuan	01 81 70 11 13	xuxuan.fonseca@inalco.fr	3.42

Études hébraïques et juives : secretariat.hebreu@inalco.fr

Directeur	GUETTA Alessandro		alessandro.guetta@inalco.fr	
Directeur adjoint	BIKARD Arnaud		arnaud.bikard@inalco.fr	
Gestionnaire pédagogique	VIDALAIN Chloé	01 81 70 11 28	chloe.vidalain@inalco.fr	3.41A

Études japonaises : secretariat.japon@inalco.fr

Directeur	BAZANTAY Jean		jean.bazantay@inalco.fr	2.32
Directrice adjointe	TOKUMITSU Naoko		naoko.tokumitsu@inalco.fr	
Gestionnaire pédagogique	JUGE Catherine	01 81 70 11 33	catherine.juge@inalco.fr	3.42

Études russes : secretariat.russe@inalco.fr

Codirecteurs	NESTERENKO Irina PLATOV Ilya	01 81 70 12 03 01 81 70 10 01	remi.camus@inalco.fr ilya.platov@inalco.fr	2.26
Gestionnaire pédagogique	GAUBRON Jocelyne	01 81 70 11 29	jocelyne.gaubron@inalco.fr	3.44
Gestionnaire pédagogique	JAKIMOV Věrika	01 81 70 11 31	verika.jakimov@inalco.fr	3.44

Études coréennes : secretariat.coreen@inalco.fr

Directrice	CHA Yejin		yejin.cha@inalco.fr	2.29
Directeur adjoint	KANG Shin-Tae		shin-tae.kang@inalco.fr	2.29
Gestionnaire pédagogique	BUREAU Virginie	01 81 70 11 25	virginie.bureau@inalco.fr	3.41B

Afrique et océan indien : secretariat.afrique@inalco.fr

Codirecteurs	BABAULT Sophie GERNEZ Nathaniel	01 81 70 11 97	sophie.babault@inalco.fr nathaniel.gernez@inalco.fr	2.30
Gestionnaire pédagogique	VIDALAIN Chloé	01 81 70 11 28	chloe.vidalain@inalco.fr	3.41A

Asie du sud-est et Pacifique : secretariat.ase@inalco.fr

Codirecteurs	NAVEAU Etienne LUQUIN Elisabeth		etienne.naveau@inalco.fr elisabeth.luquin@inalco.fr	2.23
Gestionnaire pédagogique	BOUCART Mathilde	01 81 70 11 35	mathilde.boucart@inalco.fr	3.41B

Etudes indiennes, sud-asiatiques et tibétaines : secretariat.asu@inalco.fr

Codirecteurs	HAQUE Shahzaman JOSHI Harit		shahzaman.haque@inalco.fr harit.joshi@inalco.fr	2.24
Gestionnaire pédagogique	BOUCART MATHILDE	01 81 70 11 35	mathilde.boucart@inalco.fr	3.41B

Eurasie : secretariat.eurasie@inalco.fr

Directeur	AHMED Amr	01 81 70 12 04	amr.ahmed@inalco.fr	2.21
Directrice adjointe	NEUVE- EGLISE Amélie	01 81 70 12 04	amelie.neuve-eglise@inalco.fr	2.21
Gestionnaire pédagogique	GAUBRON Jocelyne	01 81 70 11 29	jocelyne.gaubron@inalco.fr	3.44

Europe : secretariat.europe@inalco.fr

Codirecteurs	MADELAIN Anne CHALVIN Antoine LE BOURHIS Éric		anne.madelain@inalco.fr antoine.chalvin@inalco.fr eric.le-bourhis@inalco.fr	2.25
Gestionnaire pédagogique	JAKIMOV Věrika	01 81 70 11 31	verika.jakimov@inalco.fr	3.43

Langues et culture des amériques : secretariat.amerique@inalco.fr

Directeur	ITIER César		cesar.itier@inalco.fr	2.21
Gestionnaire pédagogique	VIDALAIN Chloé	01 81 70 11 28	chloe.vidalain@inalco.fr	3.41A

Filières professionnalisantes

COMMERCE INTERNATIONAL : cpei@inalco.fr

Directeur	BLANCHARD Michel		michel.blanchard@inalco.fr	2.22
Directrice adjointe	THUMELIN Claire		claire.thumelin@inalco.fr	
Responsable de formation	BAYOUD Khadija	01 81 70 10 40	khadija.bayoud@inalco.fr	3.28
Gestionnaire pédagogique	MAGALHAES Laura	01 81 70 11 41	laura.magalhaes@inalco.fr	3.25A

RELATIONS INTERNATIONALES : hei@inalco.fr

Directeur	COLIN Sébastien		sebastien.colin@inalco.fr	3.31
Directeur adjoint	SIMONNEAU Damien		damien.simonneau@inalco.fr	3.31
Responsable de formation	MARTIN Jenna	01 81 70 11 40	jenna.martin@inalco.fr	3.22A
Gestionnaire pédagogique	MILCAREK Clémence	01 81 70 11 38	clemence.milcarek@inalco.fr	3.25B

Métiers langues, communication et interculturel

COMMUNICATION ET FORMATIONS INTERCULTURELLES : secretariat.cfi@inalco.fr

Directrice	HARDY Mylène		mylene.hardy@inalco.fr	
Responsable de formation	BRESSON Damien	01 81 70 11 17	damien.bresson@inalco.fr	3.28
Gestionnaire pédagogique	RIMBAULT Alice	01 81 70 11 36	alice.rimbault@inalco.fr	3.25A

DIDACTIQUE DES LANGUES : secretariat.ddl@inalco.fr

Directrice	PEIGNÉ Céline		celine.peigne@inalco.fr	2.22
Responsable de formation	BRESSON Damien	01 81 70 11 17	damien.bresson@inalco.fr	3.28
Gestionnaire pédagogique	RIMBAULT Alice	01 81 70 11 36	alice.rimbault@inalco.fr	3.25A

TRAITEMENT AUTOMATIQUE DES LANGUES

Directeur	VALETTE Mathieu		mathieu.valette@inalco.fr	2.22
Directeur adjoint	NOUVEL Damien	01 81 70 10 37	damien.nouvel@inalco.fr	L1.10
Responsable de formation	HAMID Bassir	01 81 70 11 42	bassir.hamid@inalco.fr	3.22A
Gestionnaire pédagogique	RIMBAULT Alice	01 81 70 11 36	alice.rimbault@inalco.fr	3.25A

SECTION FRANÇAIS LANGUE ÉTRANGÈRE (FRANÇAIS PERFECTIONNEMENT)

Directrice	DURIEZ Frédérique		frederique.duriez@inalco.fr	
Gestionnaire pédagogique	CAMUS Véronique	01 81 70 11 24	veronique.camus@inalco.fr	3.37

MASTER TRADUCTION LITTÉRAIRE

Responsables	VRINAT-NIKOLOV Marie CARRÉ Nathalie		marie.vrinat-nikolov@inalco.fr nathalie.carre@inalco.fr	2.22
---------------------	----------------------------------------	--	------------------------------------------------------------	------

Responsable de formation	HAMIR Bassir	01 81 70 10 42	bassir.hamid@inalco.fr	3.22A
---------------------------------	--------------	----------------	------------------------	-------

Gestionnaire pédagogique	RIMBAULT Alice	01 81 70 11 36	alice.rimbault@inalco.fr	3.25A
---------------------------------	----------------	----------------	--------------------------	-------

MASTER TRADUCTION SPECIALISÉE

Responsable	MASSOUD Iman		iman.massoud@inalco.fr	2.22
--------------------	--------------	--	------------------------	------

Responsable de formation	HAMID Bassir	01 81 70 11 42	bassir.hamid@inalco.fr	3.22A
---------------------------------	--------------	----------------	------------------------	-------

Gestionnaire pédagogique	RIMBAULT Alice	01 81 70 11 36	alice.rimbault@inalco.fr	3.25A
---------------------------------	----------------	----------------	--------------------------	-------

MASTER SCIENCES DU LANGAGE

Responsable	DUVALLON Outi		outi.duvalon@inalco.fr	2.22
--------------------	---------------	--	------------------------	------

Responsable de formation	HAMID Bassir	01 81 70 11 42	bassir.hamid@inalco.fr	3.22A
---------------------------------	--------------	----------------	------------------------	-------

Gestionnaire pédagogique	RIMBAULT Alice	01 81 70 11 36	alice.rimbault@inalco.fr	3.25A
---------------------------------	----------------	----------------	--------------------------	-------

The image shows a grand, ornate interior staircase. The walls are covered in decorative panels and a large, intricate chandelier hangs from the ceiling. The floor is made of polished stone tiles with a geometric pattern. The overall atmosphere is one of classical elegance and historical grandeur.

Maison de la recherche
2, rue de Lille
75343 Paris Cedex 07

Accueil : +33(0)1 81 70 10 22

DIRECTION ADMINISTRATIVE ET TECHNIQUE (DAT)

Directrice administrative et technique	TASSO Sandrine	01 81 70 10 11	sandrine.tasso@inalco.fr	L0.03
Adjoint administratif en charge de la reservation des salles, de la logistique des évènements et assistant de prévention	SAID MDAHOMA Boina	01 81 70 10 15	boina.said@inalco.fr	L0.03
Responsable technique en charge de la maintenance du bâtiment	AMARAT Mohamed	01 81 70 10 12	mohamed.amarat@inalco.fr	L0.03
Adjointe technique et assistante à la logistique des évènements	HUET Evelyne	01 81 70 11 30	evelyne.huet@inalco.fr	L0.05

DIRECTION DE LA RECHERCHE, DE LA VALORISATION ET DES ÉTUDES DOCTORALES (DIRVED)

Direction : recherche@inalco.fr

Directrice	FAUCHEREAU Marianne	01 81 70 20 53	marianne.fauchereau@inalco.fr	L1.03
Adjoint à la directrice				
Assistant de direction				

Presses de l'Inalco : presses-inalco@inalco.fr

Codirecteurs scientifiques	DUVIGNEAU Julie ELIAS Nicolas		presses-inalco@inalco.fr	
Responsable éditorial	CAYEUX Étienne	01 81 70 11 90	etienne.cayeux@inalco.fr	L3.01
Éditrice	BONNIER Chloé	01 81 70 10 50	chloe.bonnier@inalco.fr	L3.02
Éditeur	RAOUL Cédric	01 81 70 10 13	cedric.raoul@inalco.fr	L3.02
Apprenti	WOLF Victor		victor.wolf@inalco.fr	L3.02

Unité d'appui au montage de projets : projets-dirved@inalco.fr

Responsable	ROY Marine	01 81 70 10 19	marine.roy@inalco.fr	L0.02
Chargée de projets	BRIFFAUT Emma	01 81 70 10 18	emma.briffaut@inalco.fr	L0.02
Chargé de projets	MARTIN Nicolas	01 81 70 12 19	nicolas.martin@inalco.fr	L0.02

Valorisation de la recherche

Responsable éditorial Itinéraire(s) lettre recherche et international	DESVALOIS Philippe	01 81 70 12 26	philippe.desvalois@inalco.fr itineraires@inalco.fr	L0.02
-----------------------------------------------------------------------------	--------------------	----------------	-------------------------------------------------------	-------

Responsable du réseau Inalco Alumni

Chargé des humanités numériques

École doctorale : ecole.doctorale@inalco.fr

Directeur	PRSTOJEVIC Aleksandar		aleksandar.prstojevic@inalco.fr	
-----------	--------------------------	--	---------------------------------	--

Responsable administrative	CHAVEL Barbora	01 81 70 12 16	barbora.chavel@inalco.fr secretariatdoctorat@inalco.fr	L1.05
----------------------------	----------------	----------------	-----------------------------------------------------------	-------

Gestionnaire	CORNIQUEL Cécile	01 81 70 12 17	cecile.corniquel@inalco.fr	L1.05
--------------	------------------	----------------	----------------------------	-------

Adjointe en gestion administrative	BALLANGER Sarka	01 81 70 12 12	sarka.ballanger@inalco.fr	L1.05
---------------------------------------	-----------------	----------------	---------------------------	-------

Équipes Propres de Recherche

IFRAE (Institut Français de Recherche sur l'Asie de l'Est - UMR 8043) - ifrae@inalco.fr

Directeur	THOMANN Bernard	01 81 70 11 70	bernard.thomann@inalco.fr	
-----------	-----------------	----------------	---------------------------	--

Gestionnaire	KRASKOVETZ Marie	01 81 70 12 18	marie.kraskovetz@inalco.fr	L1.05
--------------	------------------	----------------	----------------------------	-------

Responsable administrative	NESSI Michela	01 81 70 12 24	michela.nessi@inalco.fr	L1.02
----------------------------	---------------	----------------	-------------------------	-------

CREE - CERMOM (Centre de Recherche Europe-Eurasie EA 4513 - Centre de Recherche Moyen-Orient Méditerranée EA 4091) - gestionnaire-cree@inalco.fr - gestionnaire-cermom@inalco.fr

Codirecteurs CREE	BOISSERIE Étienne HOHMANN Sophie KRYLOSOVA Svetlana		etienne.boisserie@inalco.fr sophie.hohmann@inalco.fr svetlana.krylosova@inalco.fr	L2.03
-------------------	-----------------------------------------------------------	--	-----------------------------------------------------------------------------------------	-------

Directrice CERMOM	VERDEIL Chantal	01 81 70 11 51	chantal.verdeil@inalco.fr	L4.03
-------------------	-----------------	----------------	---------------------------	-------

Gestionnaires	LONDERO Stéphane OLLAGNIER Juliette	01 81 70 11 83 01 81 70 12 11	stephane.londero@inalco.fr juliette.ollagnier@inalco.fr	L1.02 L.101
---------------	----------------------------------------	----------------------------------	------------------------------------------------------------	----------------

ERTIM (Equipe de Recherche : Textes, Informatique, Multilinguisme - EA 2520) - gestionnaire-ertim@inalco.fr

Directeur	NOUVEL Damien	01 81 70 10 37	damien.nouvel@inalco.fr	L1.10
-----------	---------------	----------------	-------------------------	-------

Gestionnaire	RARISON Matoy	01 81 70 12 26	matoy.rarison@inalco.fr	L1.04
--------------	---------------	----------------	-------------------------	-------

Ingenieure	WANG Ilaine	01 81 70 10 38	ilaine.wang@inalco.fr	L1.11
------------	-------------	----------------	-----------------------	-------

LACNAD (Langues et Cultures du Nord de l'Afrique et Diasporas - EA 4092)

Directrice	MEROLLA Daniela	01 81 70 11 59	daniela.merolla@inalco.fr	L2.08
Gestionnaire	OUAKSEL Ouzna	01 81 70 10 41	ouzna.ouaksel@inalco.fr	L2.10

CERLOM - PLIDAM (Centre d'Études et de Recherche sur les Littératures et les Oralités du Monde - EA 4124 - Pluralités des Langues et des Identités : Didactique, Acquisition, Médiations - EA 4514) - gestionnaire-plidam@inalco.fr

Responsable CERLOM	SAWAS Stéphane	01 81 70 11 89	stephane.sawas@inalco.fr	L2.11
Responsable PLIDAM	SZENDE Thomas	01 81 70 11 46	thomas.szende@inalco.fr	L4.02
Gestionnaires	BIRSAN Cristina RARISON Matoy	01 81 70 12 27 01 81 70 12 26	cristina.birsan@inalco.fr matoy.rarison@inalco.fr	L1.02 L1.04

Unités Mixtes de Recherche (UMR) - CONTACTS HORS INALCO-DIRVED

Centre de Recherche sur le Monde Iranien (CeRMI) - UMR 8041	HERMANN Denis	
	DRAME Koumba RAFII NEJAD Poupak	koumba.drame@cnrs.fr poupak.rafi-nejad@cnrs.fr cermi@cnrs.fr
Structure et Dynamique des langues (SeDyl) - UMR 8202	MANFREDI Stefano	stefano.manfredi@cnrs.fr
	GUERNALEC Laurence	laurence.guernalec@cnrs.fr
Langages, Langues et Cultures d'Afrique Noire (LLACAN) - UMR 8135	GUERROIS Rozenn	llacan.direction@cnrs.fr
	ZERNER Jeanne SANSONETTI Magalie ALANIÈCE Isabelle	jeanne.zerner@cnrs.fr magalie.sansonetti@cnrs.fr isabelle.alaniece@cnrs.fr
	DAO Huy-Lin	huy-lin.dao@inalco.fr
Centre de Recherches Linguistiques sur l'Asie Orientale (CRLAO) - UMR 8563	FELER Hugues	hugues.feler@ehess.fr
	LEGUY Cécile NIKITINA Tatiana	lacito.direction@cnrs.fr
Langues et Civilisations à Tradition Orale (LACITO) - UMR 7107	FORGET Anissa BOTTINE Didier SOUAG Lameen	anissa.forget@cnrs.fr didier.bottine@cnrs.fr lameen@gmail.com
	FANCHETTE Sylvie	
	SINAMAN Olivier NADANALINGAM Thanusiya	olivier.sinaman@u-paris.fr thanusiya.nadanalingam@ird.fr
Centre Asie du Sud-Est (CASE) - UMR 8170	VALLARD Annabel DEGROOT Véronique	dir.case@ehess.fr
	MERVEILLE Olivier	olivier.merveille@ehess.fr

SERVICE DE L'INFORMATION SCIENTIFIQUE, DES ARCHIVES ET DU PATRIMOINE (SISAP)

Responsable du service	CADOREL Sarah	01 81 70 20 55	sarah.cadorel@inalco.fr	L3.03 7.06
Archiviste chargée du traitement des fonds	BAHOUS Emma	01 81 70 20 54	emma.bahous@inalco.fr	L2.02 7.06

FONDATION INALCO

fondation@inalco.fr

Président	ADVANI Philippe	06 09 78 49 03	philippe.advani@inalco.fr	L2.13
Chargée des donateurs particuliers	BOULOUARD Mylène	06 22 85 15 47	mylene.boulouard@inalco.fr	L3.14
Responsable administrative et financière	DELAUGÈRE Élise	01 81 70 12 13	elise.delaugere@inalco.fr	L3.14
Délégué général	GENNEVOIS Arnaud	01 81 70 20 58 06 71 17 32 96	arnaud.gennevois@inalco.fr	L1.06
Responsable fundraising institutionnel et grands comptes	LETHROSNE Marielle	01 81 70 12 15 06 13 99 15 04	marielle.lethrosne@inalco.fr	L3.14
Responsable communication et événementiel	MORIN Thiphaine	06 14 80 03 23	thiphaine.morin@inalco.fr	L3.14
Chargée des relations institutionnelles et des opérations	PELSEZ Astrid	01 81 70 11 27 06 29 55 00 35	astrid.pelsez@inalco.fr	L1.01

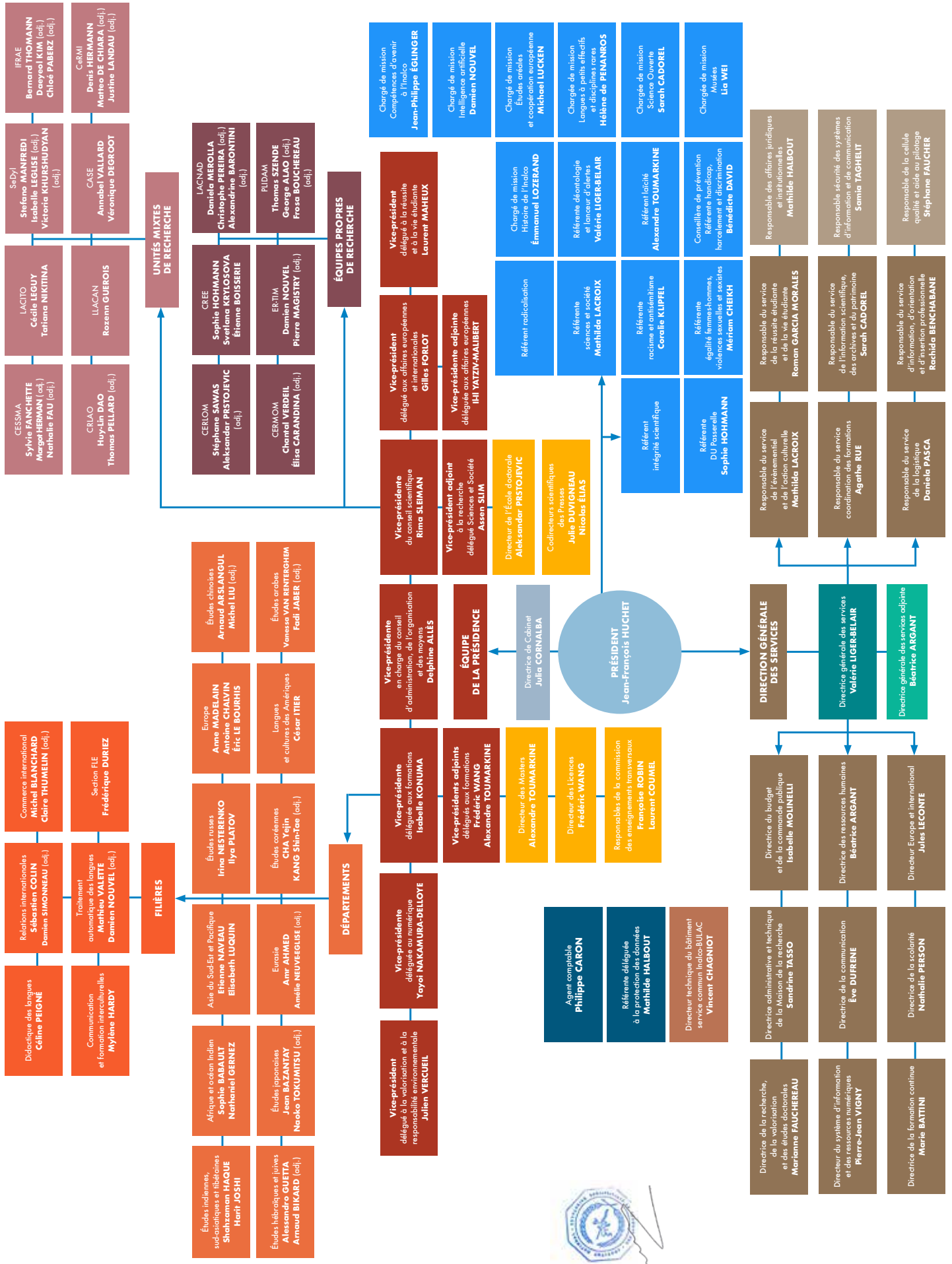

Mise à jour : **Janvier 2026**

Pour toutes demandes de modification, veuillez adresser un mail à
dgs@inalco.fr

